XSENSOR™ Technology Corporation

Innovators in Pressure Imaging

X3 Inbetriebnahme

1. bitte entfernen Sie alle Verpackungsmaterialien

2. Installieren Sie die XSENSOR Desktop-Software von der gelieferten CD.
"Activation Key" Informationen sind auf der CD zu finden, oder kontaktieren Sie uns.

3. Verbinden Sie nun die Sensor Packs mit dem/n Sensor/en

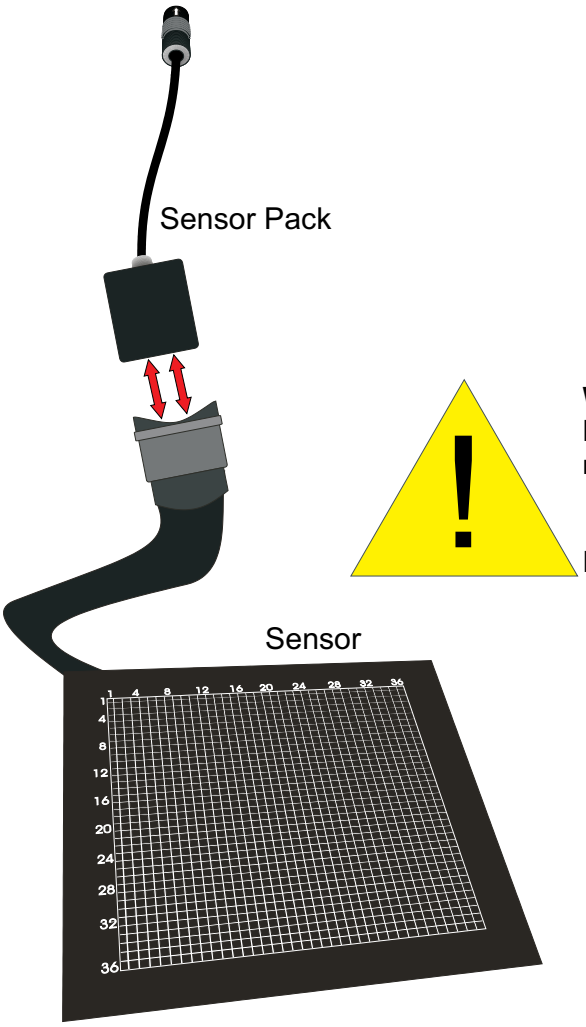

WARNUNG:
bitte grundsätzlich zuerst den Sensor Pack (SP) mit dem Sensor verbinden, und umgekehrt diese Verbindung zuletzt trennen.

Bitte spannungfrei arbeiten.

4. Verbinden Sie nun den SP mit der X3 o. X3pro Elektronik (ein "click" sollte hörbar sein)

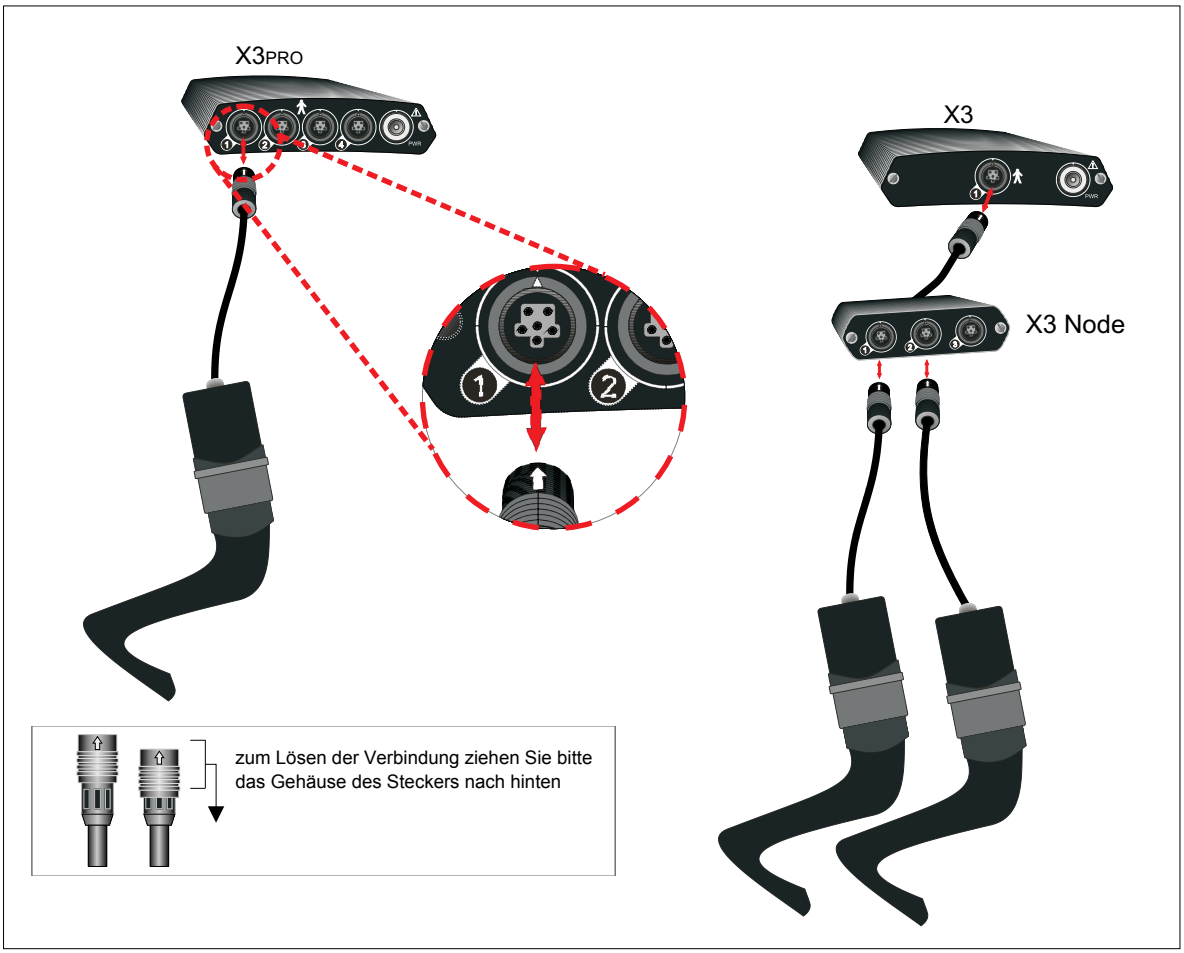

5. Schließen Sie nun das Netzteil (Power Supply) an.

6. Schalten Sie nun die X3 or X3pro Elektronik ein. Die gelbe LED sollte nun leuchten.

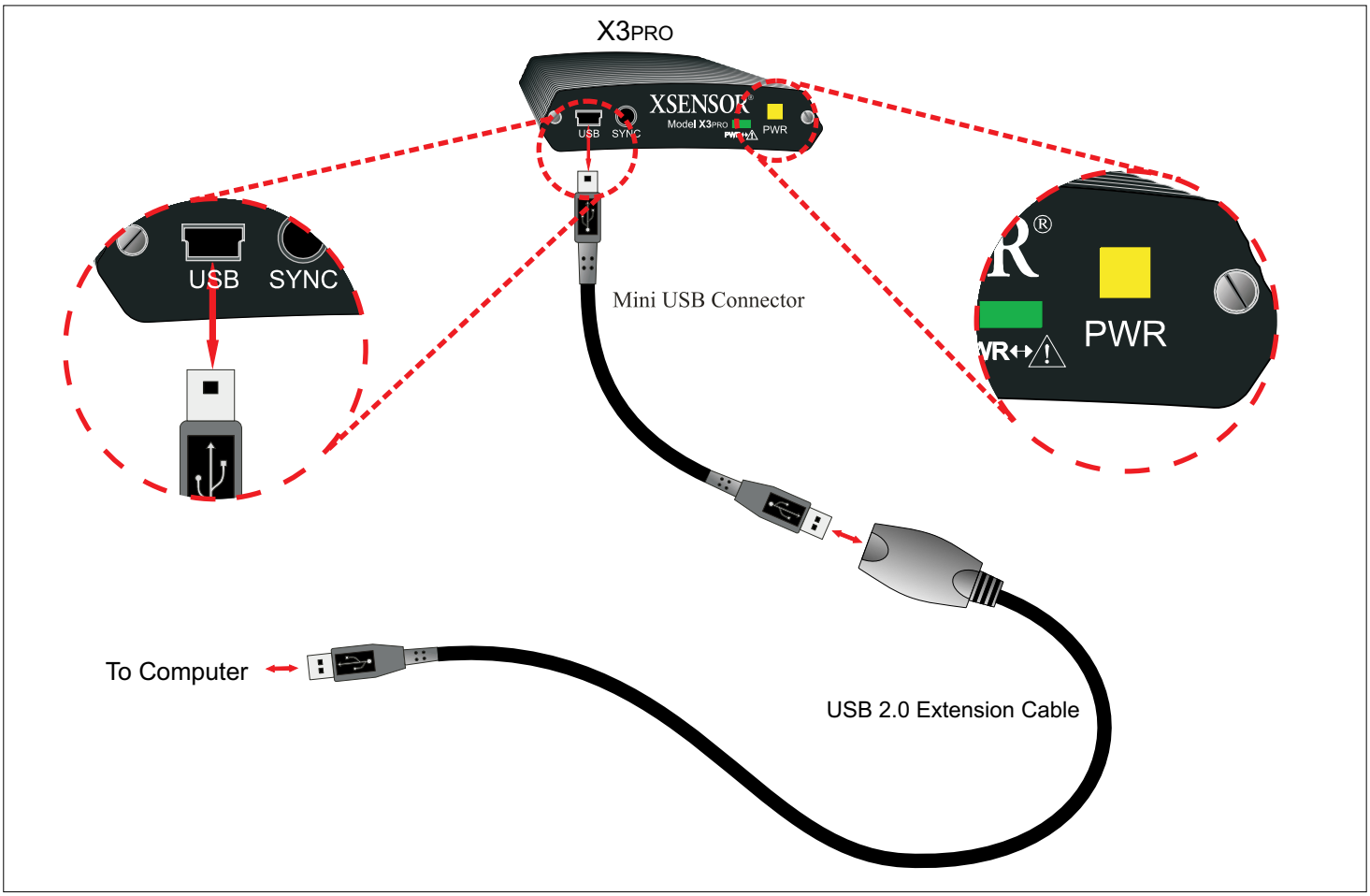

7. Verbinden Sie nun das 5m USB2.0 Extension-cable mit dem Computer (bitte einige Sek. warten)

8. Verbinden Sie nun mit dem mini-USB Kabel das X3orX3pro mit der USB2.0 Extension

9. Bitte warten Sie mind. 30 Sek. bis der Computer alle Verbindungen erkannt hat.

10. Starten Sie nun die X3 Desktopsoftware (siehe dann On-LineHelpGuide). Sensor/en erscheinen nun im Display erstmalig werden die Calibrier-Files zum PC übertragen, dauert ca. 1-2 Minuten. (einmalig)